

○ No es oro todo lo que reluce

**NO ES ORO
TODO LO QUE RELUCE**

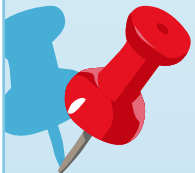

○ No es oro todo lo que reluce

Este monedero está lleno de monedas, pero no todas existen. Une con flechas cada moneda con su círculo correspondiente o con la papelera si crees que no existen.

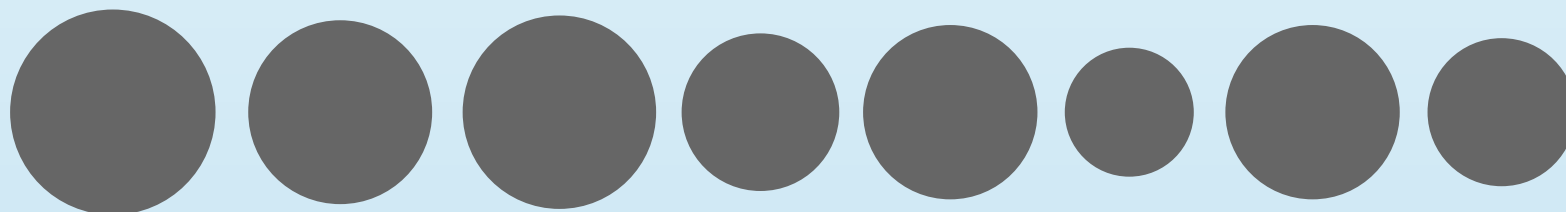
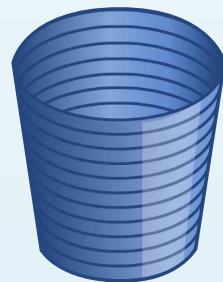

○ No es oro todo lo que reluce

¡Solución!



○ No es oro todo lo que reluce



¿Recuerdas tres imágenes que aparecen en la cara nacional de las monedas españolas?

Un rey español:

.....

Un escritor español:

.....

La fachada de una catedral española:

.....



○ No es oro todo lo que reluce

Solución

Monedas de 1 y 2 euros:

S. M. el Rey Don Juan Carlos I.

Las monedas de 10, 20 y 50 céntimos:

Miguel de Cervantes.

Las monedas de 1, 2 y 5 céntimos:

La fachada del Obradoiro de la Catedral de Santiago de Compostela.

